

Aviso de Ciclón Tropical en el Océano Atlántico

No. Aviso: 19

Ciudad de México a 07 de Octubre del 2017.

Emisión: 04:15h

Servicio Meteorológico Nacional, fuente oficial del Gobierno de México, emite el siguiente aviso:

Síntesis:HURACÁN "NATE" CATEGORÍA 1

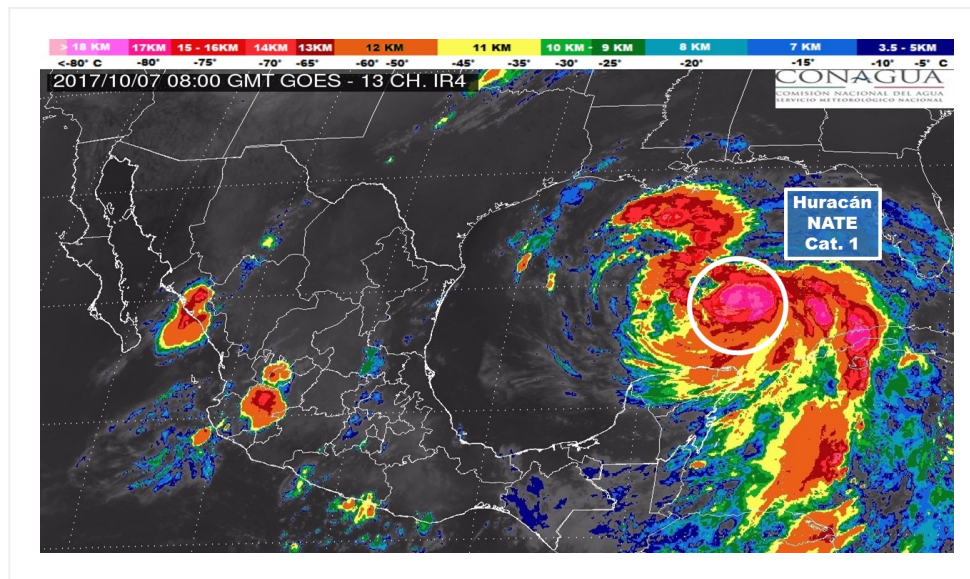

Situación Actual:

El Huracán "NATE" se encuentra en el oriente Golfo de México, con desplazamiento hacia el nor-noroeste. Sus bandas nubosas aún cubren el oriente y noreste de la Península de Yucatán.

Condiciones Actuales		
Hora local (hora gmt)	04:00 (09:00 GMT)	
Ubicación del centro del ciclón	Latitud Norte:24.5°	Longitud Oeste: 87.0°
Distancia al lugar más cercano	320 km al norte de Cabo Catoche, Q. Roo. 550 km al sur-sureste de la desembocadura del Río Mississippi, E.U.A.	
Zona de vigilancia [Se establece en coordinación con el CMRE-MIAMI]	Por su ubicación y desplazamiento, se discontinúa la zona de vigilancia para Quintana Roo y Yucatán.	

Condiciones Actuales

Desplazamiento actual:	Nor-noroeste (340°) a 35 km/h	
Vientos máximos [km/h]:	Sostenidos: 130 km/h	Rachas: 150 km/h
Presión mínima central [hpa]:	987 hPa	
Pronóstico de lluvia	Sus bandas nubosas favorecerán potencial de lluvias puntuales muy fuertes (50 a 75 mm) en el norte de Yucatán y puntuales fuertes (25 a 50 mm) en el norte de Quintana Roo.	
Comentarios adicionales	Se prevén vientos fuertes con rachas de viento de hasta 70 km/h y oleaje de 3 a 4 metros de altura en costa norte de Quintana Roo y Yucatán.	

Condiciones Actuales

Recomendaciones	Extremar precauciones a la población en general en las zonas de los estados mencionados por lluvias, viento y oleaje (incluyendo la navegación marítima) y atender las recomendaciones emitidas por las autoridades del Sistema Nacional de Protección Civil, en cada entidad.			
Extensión en cuadrantes de radios de vientos y oleaje				
Radio de vientos de 120 km/h	55 km NE	0 km SE	0 km SO	0 km NO
Radio de vientos de 95 km/h	95 km NE	95 km SE	0 km SO	0 km NO
Radio de vientos de 63 km/h	205 km NE	165 km SE	95 km SO	75 km NO
Oleaje 4 m	280 km NE	280 km SE	110 km SO	110 km NO

PRONÓSTICO VALIDO AL DÍA/HORA LOCAL TIEMPO CENTRO	LATITUD NORTE	LONG. OESTE	VIENTOS [Km/h]	CATEGORÍA	UBICACIÓN (en km)
07/13h	27.3	88.3	140/165	Huracán categoría I	635 km al norte de Río Lagartos, Yuc.
08/01h	30.4	88.8	150/185	Huracán categoría I	980 km al norte de Río Lagartos, Yuc.
08/13h	33.8	86.6	75/95	Tormenta Tropical	1,355 km al norte de Cabo Catoche, Q. Roo.
09/01h	37.0	83.0	55/75	Depresión Tropical	1,755 km al nor-noreste de Cabo Catoche, Q. Roo.
10/01h	43.0	70.9	45/65	Depresión Tropical	2,815 km al nor-noreste de Cabo Catoche, Q. Roo.

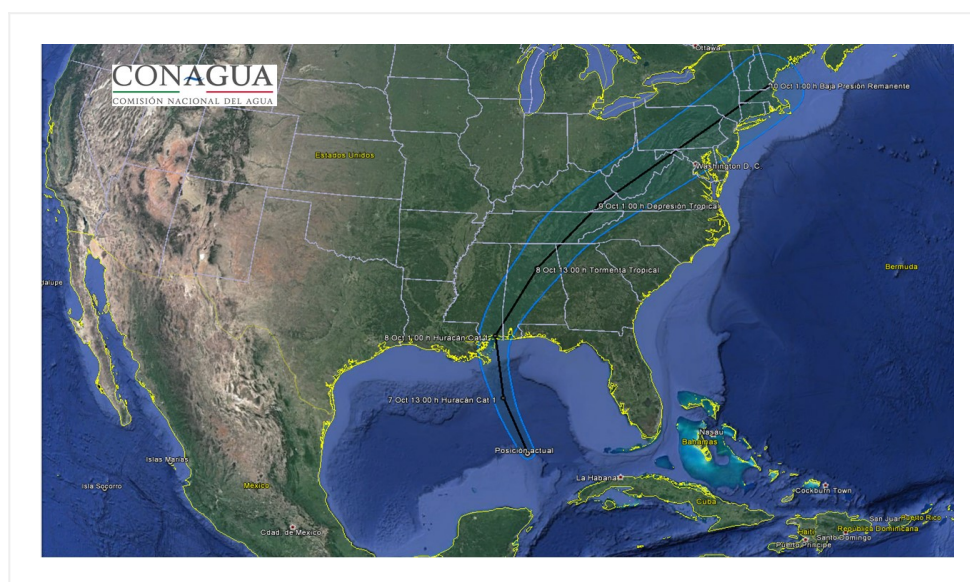

Trayectoria pronóstico del huracán NATE categoría 1.

Aviso No.	Fecha / Hora local CDT	Lat. Norte	Long. Oeste	Distancia más cercana (km)	Viento mín. / rachas	Categoría	Avance
01	04 oct / 10:00	12.2	81.9	A 950 km al sureste de Puerto Costa Maya, QRoo y a 185 km al oriente de Laguna de Perlas, Nicaragua.	55/65	Depresión Tropical	Hacia el noroeste (305°) a 11 km/h.
02	04 oct / 16:00	12.5	82.5	885 km al sureste de las costas de Quintana Roo, y a 85 km al oeste de la Isla de San Andrés (frente a la costa oriental de Nicaragua).	55/75	Depresión Tropical	Noroeste (315°) a 11 km/h

03	04 oct / 22:00	12.8	82.7	115 km al oeste-suroeste de la Isla San Andrés, (frente a Nicaragua) y a 850 km al sureste de las costas de Quintana Roo	55/75	Depresión Tropical	Noroeste (310°) a 9 km/h
04	05 oct / 04:00	13.3	83.3	80 km al sur de Puerto Cabezas, Nicaragua, y a 780 km al sureste de las costas de Quintana Roo.	55/75	Depresión Tropical	Noroeste (315°) a 11 km/h
05	05 oct / 07:00	13.9	83.4	15 km al sur de Puerto Cabezas, Nicaragua, y a 700 km al sureste de las costas de Quintana Roo.	65/85	Tormenta Tropical	Noroeste (315°) a 13 km/h
06	05 oct / 10:00	14.3	83.7	A 605 km al sureste de las costas de Quintana Roo y a 45 km al noroeste de Puerto Cabezas, Nicaragua.	65/85	Tormenta Tropical	Hacia el noroeste (325°) a 15 km/h
07	05 oct / 16:00	14.9	84.3	A 65 km al oeste-suroeste de Puerto Lempira, Honduras y a 680 km al sur-sureste de Cozumel, Q. Roo	65/85	Tormenta Tropical	Nor-noroeste (330°) a 17 km/h
08	05 oct / 22:00	15.8	84.7	A 150 km al este-sureste de Isla Guanaja, Honduras y a 485 km al sureste de Chetumal, Q. Roo	65/85	Tormenta Tropical	noroeste (325°) a 19 km/h
09	06 oct / 01:00	16.1	84.8	A 400 km al sureste de Xcalak, Q. Roo. y a 125 km al este-sureste de Isla Guanaja, Honduras.	75/95	Tormenta Tropical	Noroeste (325°) a 19 km/h
10	06 oct / 4:00	16.9	85.1	A 325 km al sureste de Xcalak, Q. Roo. y a 95 km al este-sureste de Isla Guanaja, Honduras.	75/95	Tormenta Tropical	Nor-noroeste (340°) a 22 km/h
11	06 oct / 7:00	17.8	84.8	A 325 km al este de Xcalak, Q. Roo. y a 185 km al noreste de Isla Guanaja, Honduras.	75/95	Tormenta Tropical	Nor-noroeste (340°) a 22 km/h
12	06 oct / 10:00	18.7	85.0	A 345 km al este de Chetumal, QRoo. y a 280 km al sureste de Cozumel, Q. Roo.	85/100	Tormenta Tropical	Hacia el nor-noroeste (340°) a 33 km/h
13	06 oct / 13:00	18.7	85.0	A 240 km al este-sureste de Tulum, QRoo. y a 200 km al este-sureste de Cozumel, Q. Roo.	85/100	Tormenta Tropical	Hacia el nor-noroeste (340°) a 33 km/h

14	06 oct / 16:00	20.3	85.7	A 145 km al este-sureste de Playa del Carmen, Q Roo., y a 125 km al este de Cozumel, Q. Roo.	95/110	Tormenta Tropical	Hacia el nor-noroeste (340°) a 33 km/h
15	06 oct / 19:00	21.4	85.9	A 125 km al este-sureste de Cabo Catoche, Q. Roo, y a 145 km al noreste de Cozumel, Q. Roo	100/120	Tormenta Tropical	nor-noroeste (340°) a 35 km/h
16	06 oct / 22:00	22.3	86.4	A 105 km al noreste de Cabo Catoche, Q. Roo, y a 160 km al oeste-noroeste de Cuba.	110/140	Tormenta Tropical	nor-noroeste (340°) a 35 km/h
17	06 oct / 22:30	22.4	86.3	A 110 km al noreste de Cabo Catoche, Q. Roo, y a 155 km al oeste-noroeste de Cuba	120/150	Huracán categoría I	nor-noroeste (340°) a 35 km/h
18	07 oct / 01:00	23.5	86.5	A 220 km al nor-noreste de Cabo Catoche, Q. Roo, y a 240 km al noroeste de Cuba	130/150	Huracán categoría I	Nor-noroeste (340°) a 35 km/h
19	07 oct / 04:00	24.5	87.0	320 km al norte de Cabo Catoche, Q. Roo. 550 km al sur-sureste de la desembocadura del Río Mississippi, E.U.A.	130/150	Huracán categoría I	Nor-noroeste (340°) a 35 km/h

EL SIGUIENTE AVISO SE EMITIRÁ A LAS 07:15 h (TIEMPO DEL CENTRO), O ANTES, SI OCURREN CAMBIOS SIGNIFICATIVOS

Pronosticador: Marco A. Lugo G.

Revisó: Rafael Trejo V.